

南洋大學鳥瞰圖
A Bird's-eye View of Nanyang University



說明 Key to Map

1. 總辦公處 Administration

2. 圖書館 Library

3. 建築中之新圖書館 New Library, Under Construction

4. 大禮堂 University Auditorium

5. 文學院 College of Arts

6. 理學院 College of Science

7. 商學院 College of Commerce

8. 校園 University Garden

9. 南大湖 Nantah Lake

10. 籃球場 Sports Ground

11. 教授宿舍 Faculty Residences

12. 教職員宿舍 Staff Residences

13. 學生宿舍 Student Hostels

14. 餐廳 Student Dining Hall

建築中的
禮堂

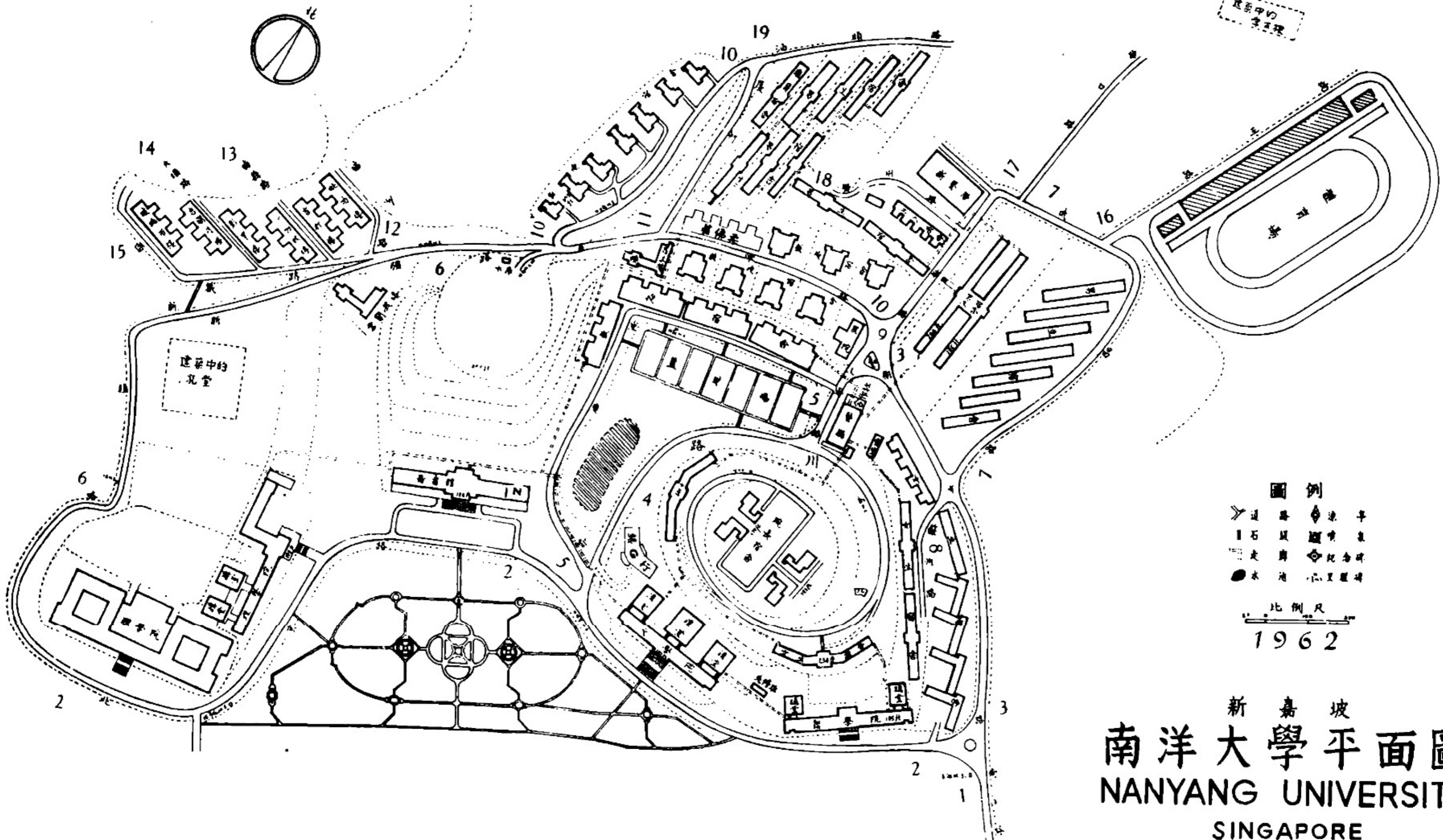

圖例

| | | | |
|---|----|---|-----|
| → | 道路 | ◆ | 車站 |
| ■ | 石屋 | □ | 禮堂 |
| ○ | 水池 | ◇ | 紀念碑 |
| ● | 水池 | ○ | 心型圖 |

比例尺
1962

新嘉坡
南洋大學平面圖
NANYANG UNIVERSITY
SINGAPORE

路名索引
INDEX TO ROADS

- | | | | | |
|------------------------|--------------------------|-----------------------|------------------------|---|
| 1. 南洋路 Nanyang Avenue. | 6. 新疆路 Sinkiang Road. | 11. 廈門路 Amoy Lane. | 16. 杭州路 Hangchow Road. | G 總辦公處(樓上) General Office. |
| 2. 北京路 Peking Road. | 7. 武昌路 Wuchang Road. | 12. 福州路 Fuchow Lane. | 17. 海口路 Hoihow Lane. | N 南洋研究室 Institute of Southeast Asia |
| 3. 南京路 Nanking Road. | 8. 蘇州路 Soochow Road. | 13. 梅縣路 Muhsian Lane. | 18. 廣州路 Canton Lane. | |
| 4. 四川路 Szechuan Road. | 9. 上海路 Shanghai Road. | 14. 大埔路 Thaipu Lane. | 19. 汕頭路 Swatow Lane. | |
| 5. 重慶路 Chungking Road. | 10. 天津路 Tientsin Street. | 15. 西藏路 Tibet Road. | | |

註：本校內部路名尚待政府核定 THE NAMES OF THE ROADS INSIDE THE CAMPUS ARE PROVISIONAL, PENDING APPROVAL OF THE GOVERNMENT AUTHORITIES.

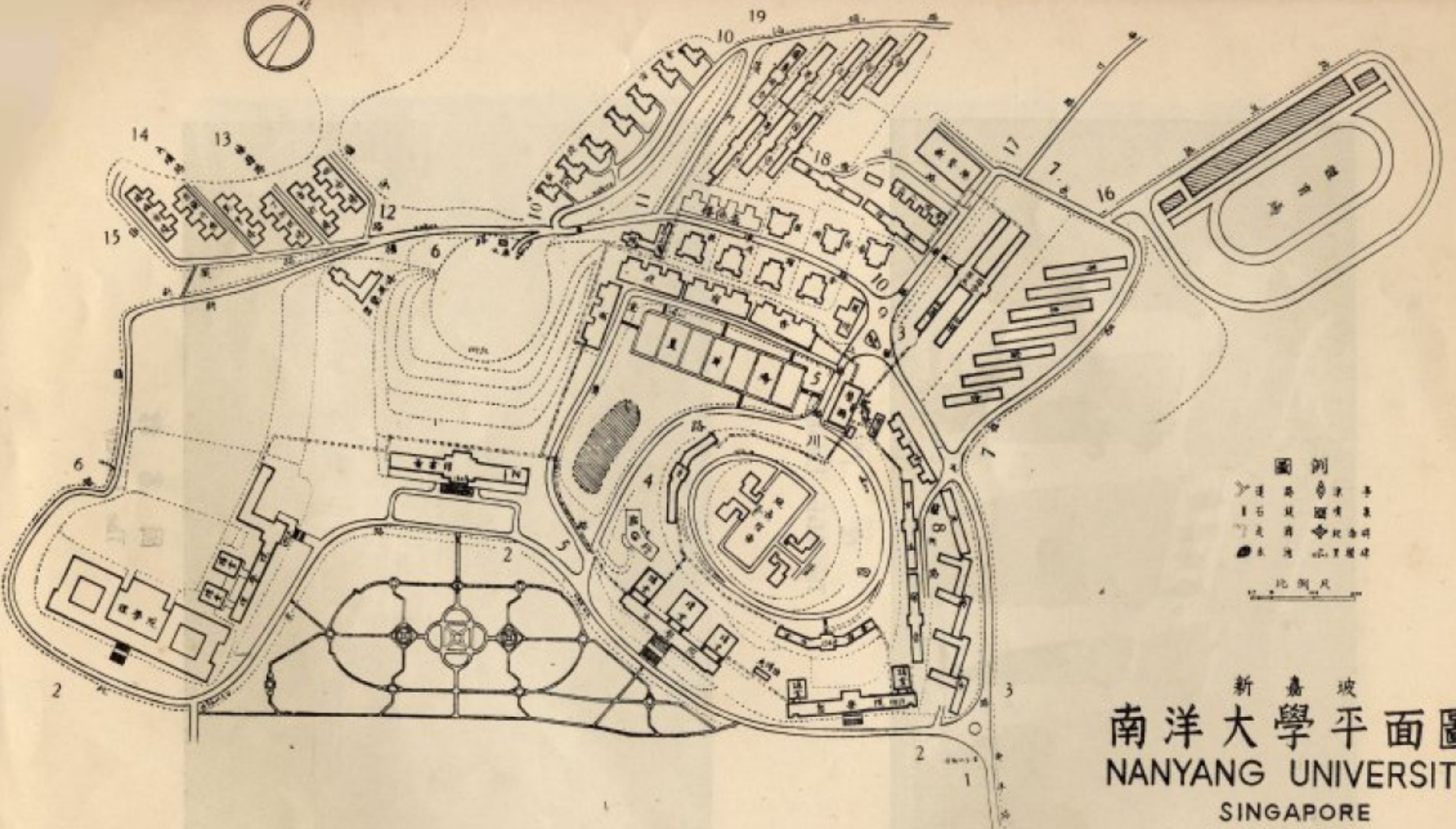

圖例

① 建築 ② 道路
 ③ 花園 ④ 水池
 ⑤ 噴泉 ⑥ 球場
 ⑦ 體育場 ⑧ 圖書館
 ⑨ 宿舍 ⑩ 教室
 ⑪ 實驗室 ⑫ 辦公室



比例尺

新嘉坡
 南洋大學平面圖
 NANYANG UNIVERSITY
 SINGAPORE

路名索引
 INDEX TO ROADS

- | | | | | |
|------------------------|--------------------------|------------------------|-----------------------|---|
| 1. 南洋路 Nanyang Avenue. | 6. 新疆路 Sinkiang Road. | 11. 廈門路 Amoy Lane. | 16. 杭州路 Hangchow Road | G 總辦公處(樓上) General Office. |
| 2. 北京路 Peking Road. | 7. 武昌路 Wuchang Road. | 12. 福州路 Fuchow Lane. | 17. 海口路 Hoihow Lane. | N 南洋研究室 Institute of Southeast Asia |
| 3. 南京路 Nanking Road. | 8. 蘇州路 Soochow Road. | 13. 梅縣路 Muihsian Lane. | 18. 廣州路 Canton Lane. | |
| 4. 四川路 Szechuan Road. | 9. 上海路 Shanghai Road. | 14. 大埔路 Thaipu Lane. | 19. 汕頭路 Swatow Lane. | |
| 5. 重慶路 Chungking Road. | 10. 天津路 Tientsin Street. | 15. 西藏路 Tibet Road. | | |

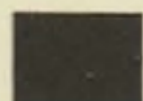
圖例 KEY

-  辦公處與教室建築
Offices, Classrooms, etc.
-  教職員宿舍
Faculty, Staff quarters
-  學生宿舍
Student Dormitories
-  餐廳
Canteens
-  單行汽車路
One Way Street
-  臨時邊牆
Fence (temporary)

- A. 文學院 COLLEGE OF ARTS
- B. 理學院 COLLEGE OF SCIENCE
- C. 商學院 COLLEGE OF COMMERCE
- D. 語言中心 LANGUAGE CENTRE
- E. 數學系 DEPARTMENT OF MATHEMATICS
- F. 行政樓 ADMINISTRATION BUILDING
- G. 南洋研究所 INSTITUTE OF SOUTHEAST ASIA
- 1. 輔導處 STUDENT AFFAIRS OFFICE
- 2. 圖書館 LIBRARY
- 3. 禮堂 AUDITORIUM
- 4. 學生樓 UNION HOUSE
- 5. 醫務所 CLINIC
- 6. 銀行 BANK

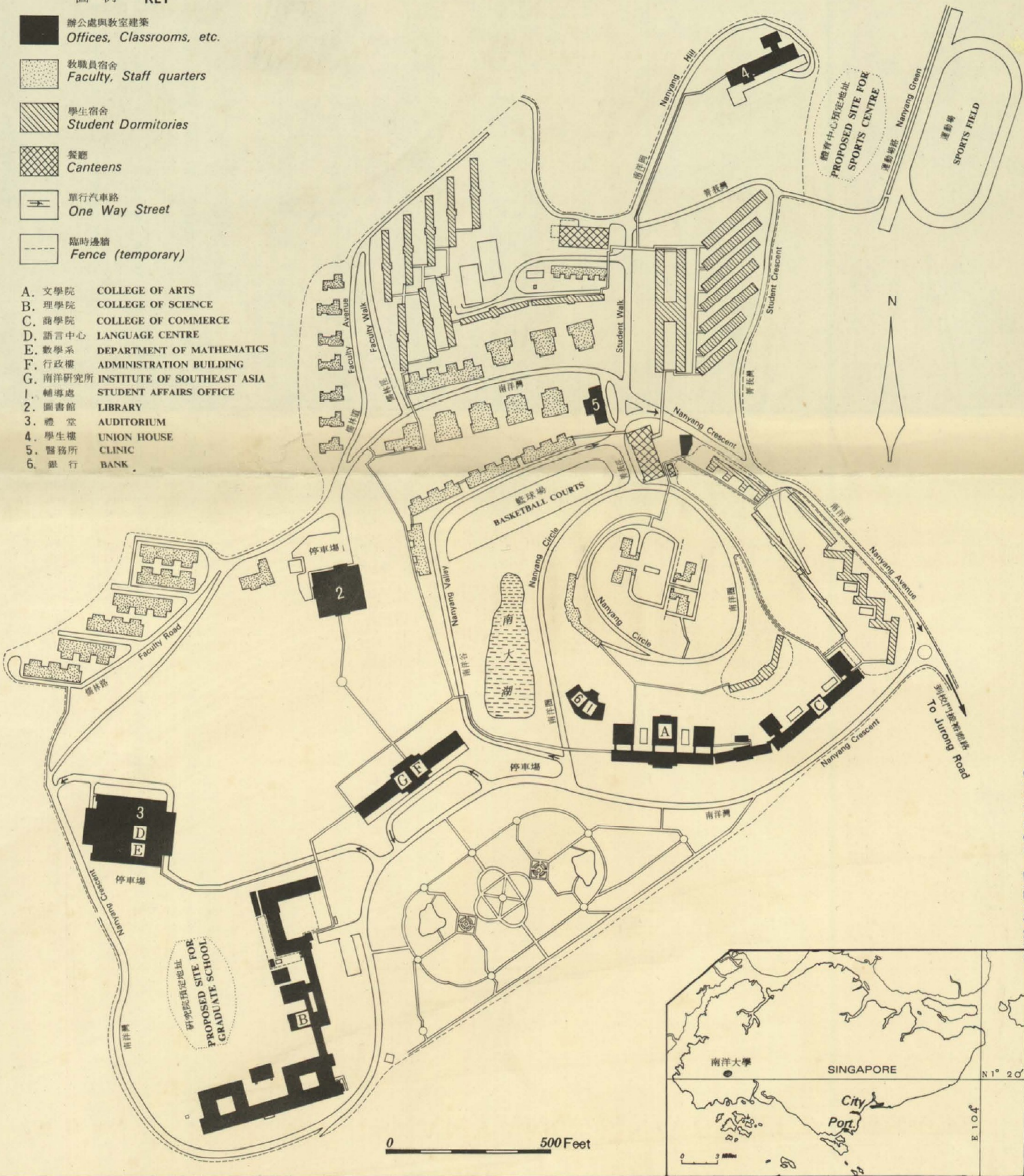

圖例 KEY

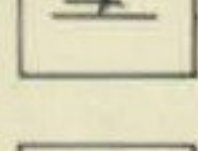
-  辦公處與教室建築
Offices, Classrooms, etc.
-  教職員宿舍
Faculty, Staff quarters
-  學生宿舍
Student Dormitories
-  餐廳
Canteens
-  單行汽車路
One Way Street
-  臨時邊牆
Fence (temporary)

- A. 文學院 COLLEGE OF ARTS
- B. 理學院 COLLEGE OF SCIENCE
- C. 商學院 COLLEGE OF COMMERCE
- D. 語言中心 LANGUAGE CENTRE
- E. 數學系 DEPARTMENT OF MATHEMATICS
- F. 行政樓 ADMINISTRATION BUILDING
- G. 南洋研究所 INSTITUTE OF SOUTHEAST ASIA
- 1. 輔導處 STUDENT AFFAIRS OFFICE
- 2. 圖書館 LIBRARY
- 3. 禮堂 AUDITORIUM
- 4. 學生樓 UNION HOUSE
- 5. 醫務所 CLINIC
- 6. 銀行 BANK

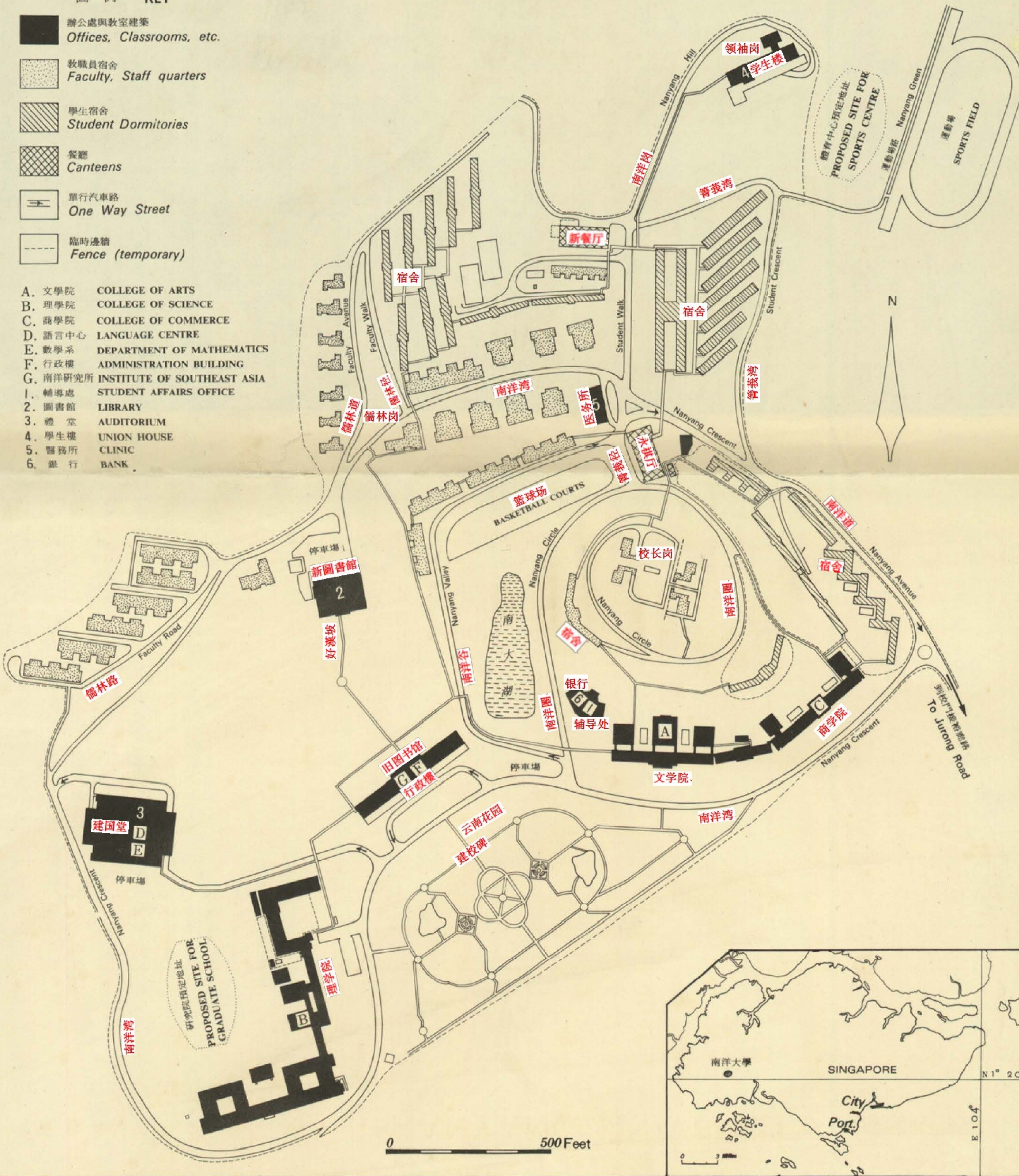

CHINESE LIBRARY

圖例 KEY

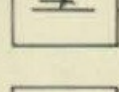
-  辦公處與教室建築
Offices, Classrooms, etc.
-  教職員宿舍
Faculty, Staff quarters
-  學生宿舍
Student Dormitories
-  餐廳
Canteens
-  單行汽車路
One Way Street
-  臨時邊牆
Fence (temporary)

1968年

- A. 文學院 COLLEGE OF ARTS
- B. 理學院 COLLEGE OF SCIENCE
- C. 商學院 COLLEGE OF COMMERCE
- D. 語言中心 LANGUAGE CENTRE
- E. 數學系 DEPARTMENT OF MATHEMATICS
- F. 行政樓 ADMINISTRATION BUILDING
- G. 南洋研究所 INSTITUTE OF SOUTHEAST ASIA
- 1. 輔導處 STUDENT AFFAIRS OFFICE
- 2. 圖書館 LIBRARY
- 3. 禮堂 AUDITORIUM
- 4. 學生樓 UNION HOUSE
- 5. 醫務所 CLINIC
- 6. 銀行 BANK

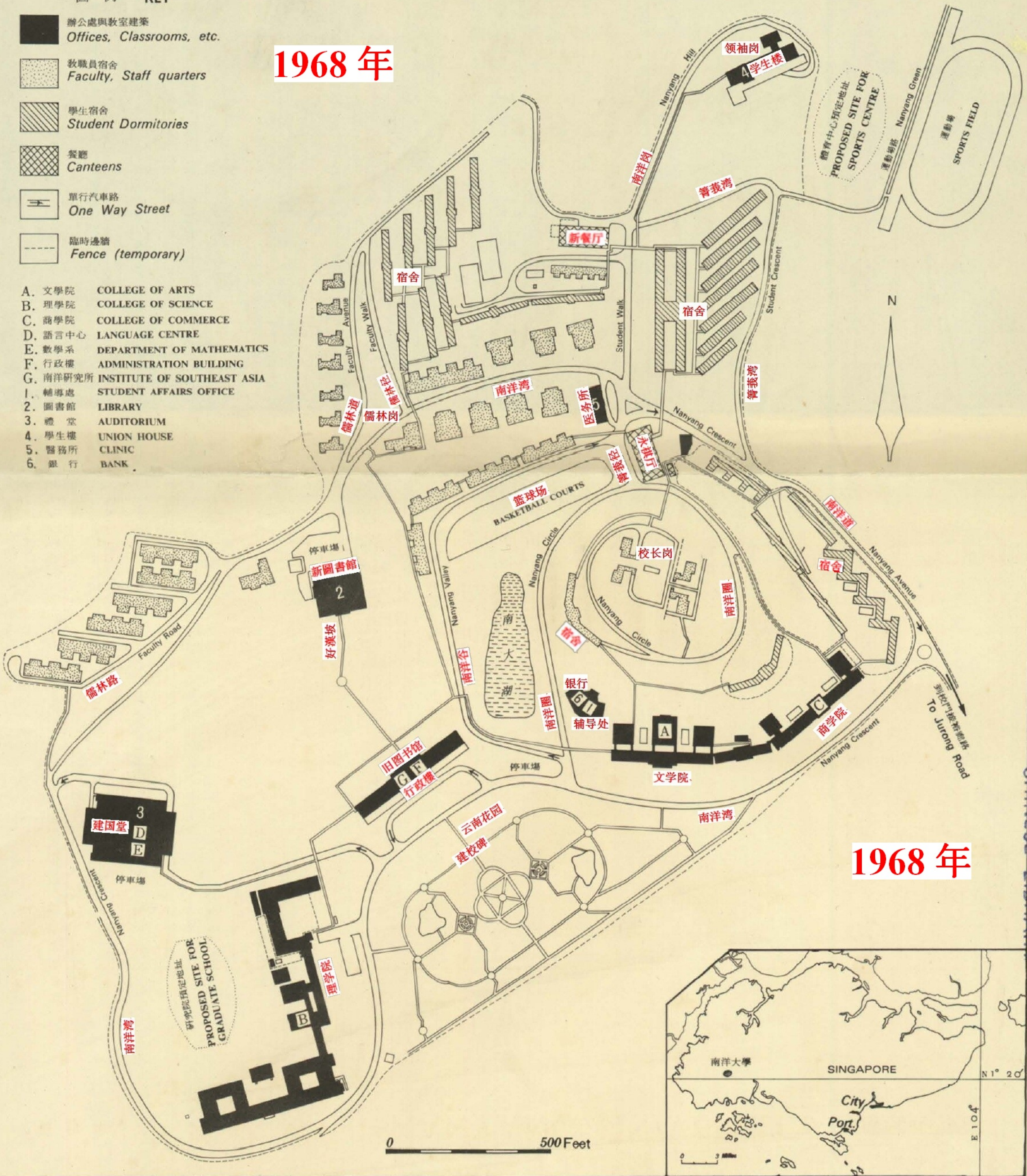

1968年

CAMPUS MAP
 NANYANG UNIVERSITY
 南洋大學校圖
 JURONG, SINGAPORE

KEY 圖例

-  Offices, Classrooms, etc.
辦公室與院系建築
-  Faculty, Staff quarters.
教職員宿舍
-  Student Dormitories
學生宿舍
-  Canteens
餐廳

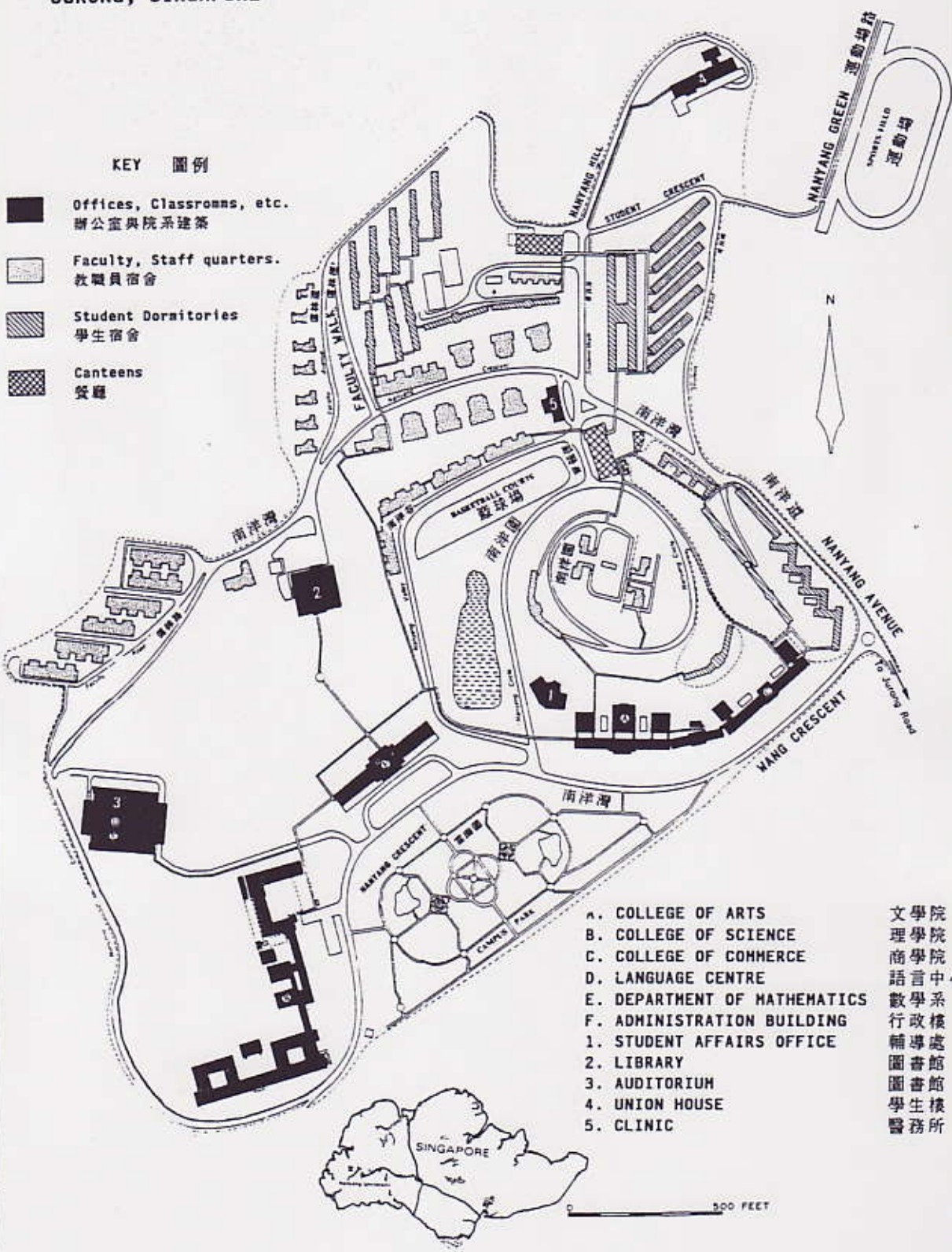

- A. COLLEGE OF ARTS
- B. COLLEGE OF SCIENCE
- C. COLLEGE OF COMMERCE
- D. LANGUAGE CENTRE
- E. DEPARTMENT OF MATHEMATICS
- F. ADMINISTRATION BUILDING
- 1. STUDENT AFFAIRS OFFICE
- 2. LIBRARY
- 3. AUDITORIUM
- 4. UNION HOUSE
- 5. CLINIC

- 文學院
- 理學院
- 商學院
- 語言中心
- 數學系
- 行政樓
- 輔導處
- 圖書館
- 圖書館
- 學生樓
- 醫務所



500 FEET

CAMPUS MAP
 NANYANG UNIVERSITY
 南洋大學校圖
 JURONG, SINGAPORE

KEY 圖例

-  Offices, Classrooms, etc.
辦公室與院系建築
-  Faculty, Staff quarters.
教職員宿舍
-  Student Dormitories
學生宿舍
-  Canteens
餐廳

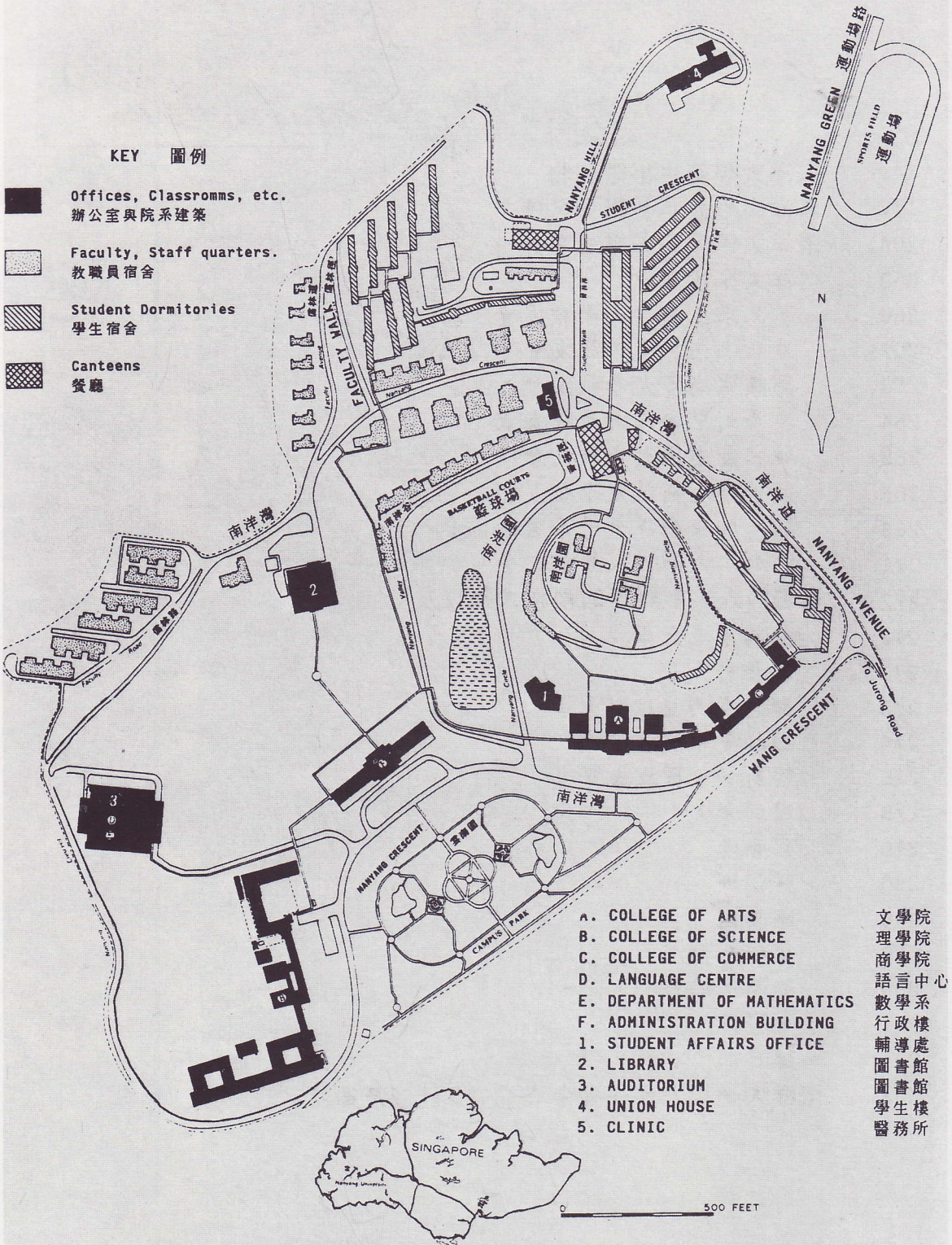

- A. COLLEGE OF ARTS
- B. COLLEGE OF SCIENCE
- C. COLLEGE OF COMMERCE
- D. LANGUAGE CENTRE
- E. DEPARTMENT OF MATHEMATICS
- F. ADMINISTRATION BUILDING
- 1. STUDENT AFFAIRS OFFICE
- 2. LIBRARY
- 3. AUDITORIUM
- 4. UNION HOUSE
- 5. CLINIC



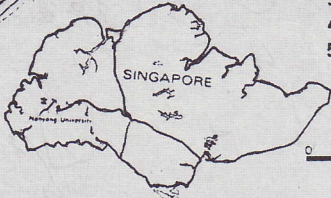

- 文學院
- 理學院
- 商學院
- 語言中心
- 數學系
- 行政樓
- 輔導處
- 圖書館
- 學生樓
- 醫務所



0 500 FEET

CAMPUS MAP
NANYANG UNIVERSITY
南洋大學校圖
JURONG, SINGAPORE

KEY 圖例

-  Offices, Classrooms, etc.
辦公室與院系建築
-  Faculty, Staff quarters.
教職員宿舍
-  Student Dormitories
學生宿舍
-  Canteens
餐廳

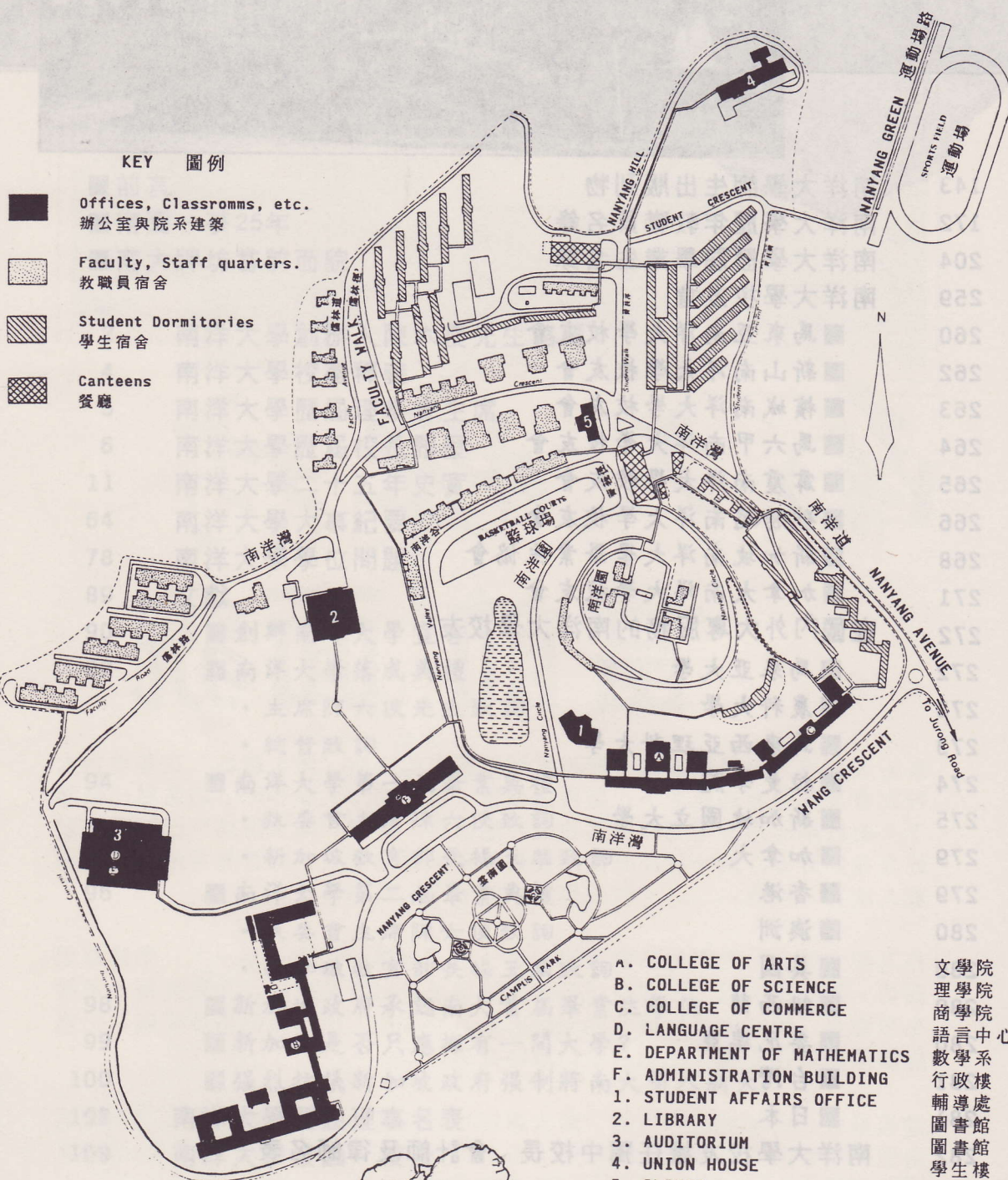

- A. COLLEGE OF ARTS
- B. COLLEGE OF SCIENCE
- C. COLLEGE OF COMMERCE
- D. LANGUAGE CENTRE
- E. DEPARTMENT OF MATHEMATICS
- F. ADMINISTRATION BUILDING
- 1. STUDENT AFFAIRS OFFICE
- 2. LIBRARY
- 3. AUDITORIUM
- 4. UNION HOUSE
- 5. CLINIC

- 文學院
- 理學院
- 商學院
- 語言中心
- 數學系
- 行政樓
- 輔導處
- 圖書館
- 學生樓
- 圖學樓
- 醫務所



0 500 FEET



1955

南洋大學

50

km/h

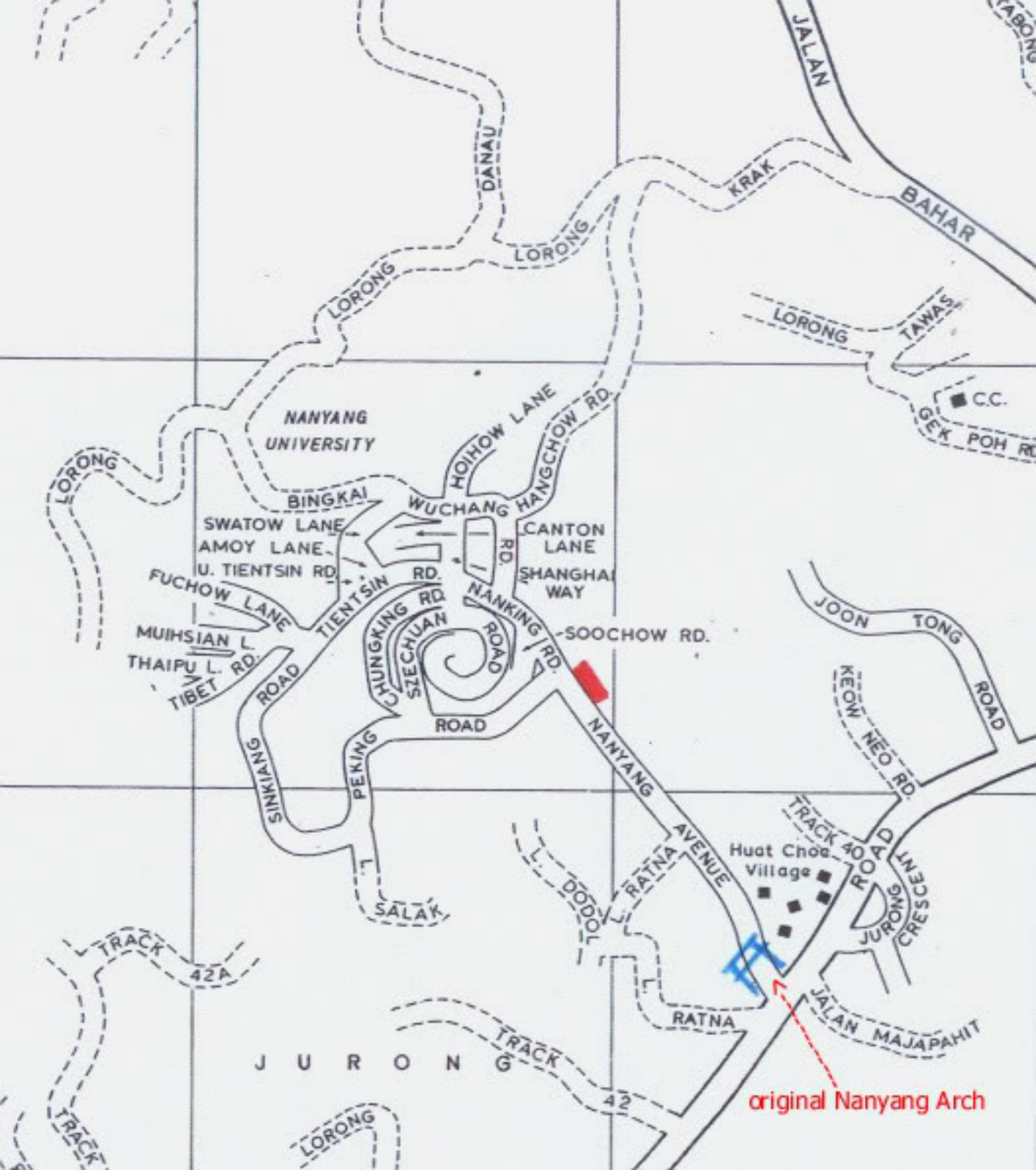

original Nanyang Arch



Satellite

Traffic



200 m
500 ft

200 m
500 ft

40
SAFTI Military





20 m
100 ft

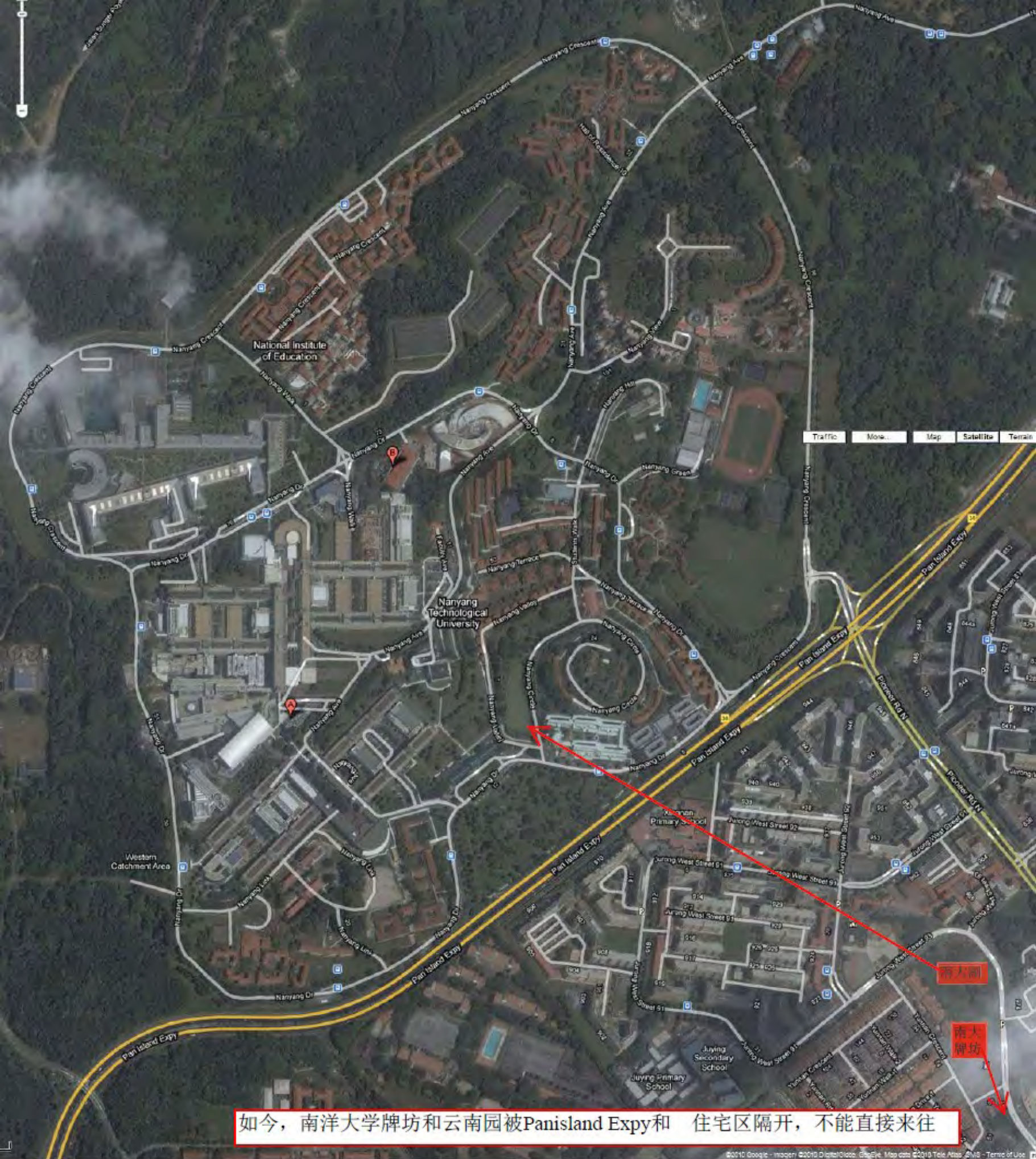

如今，南洋大学牌坊和云南园被Panisland Expy和住宅区隔开，不能直接来往





Map

Traffic

南洋理工大学的入口

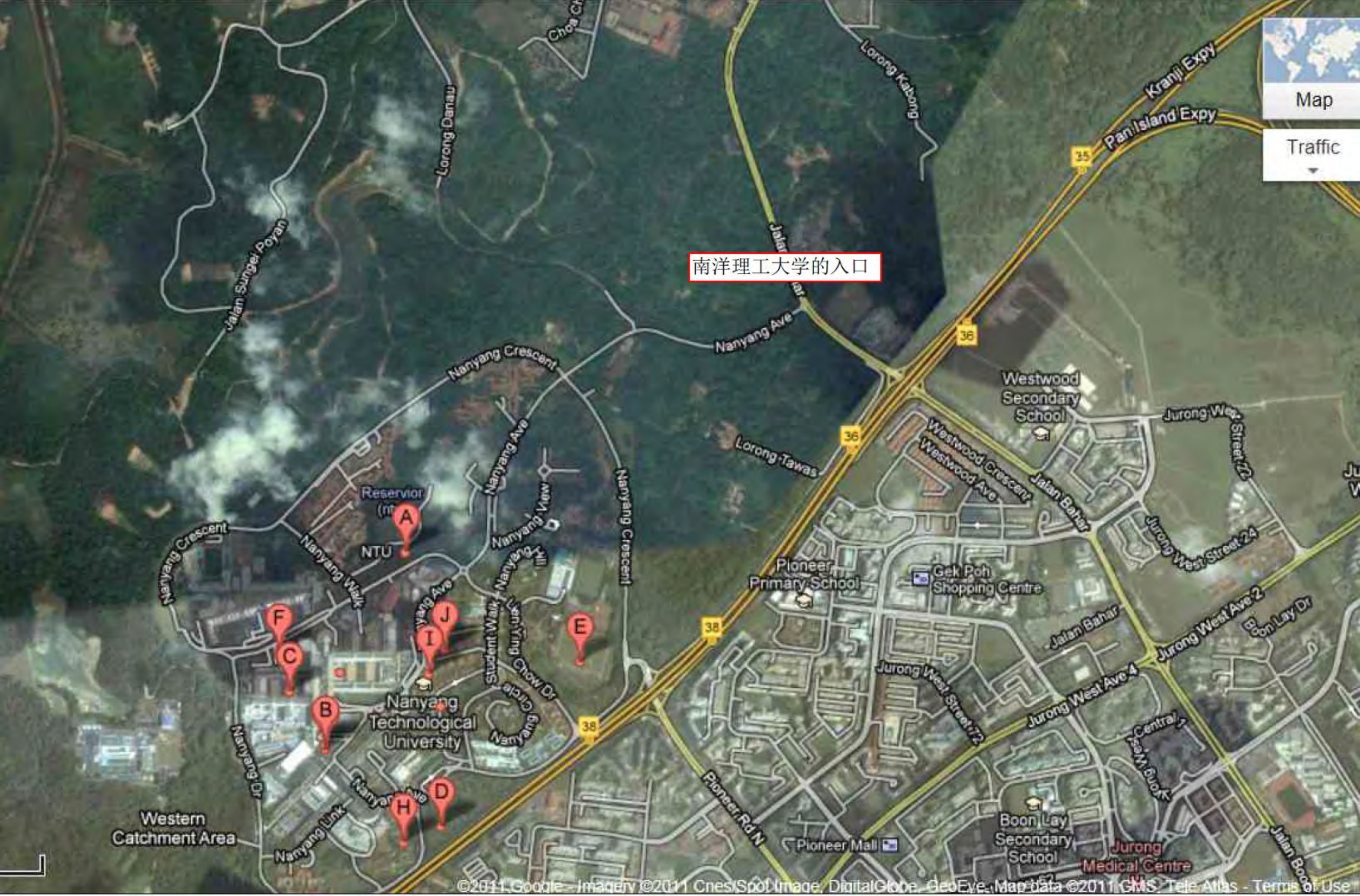



Traffic More... Map Satellite Terrain

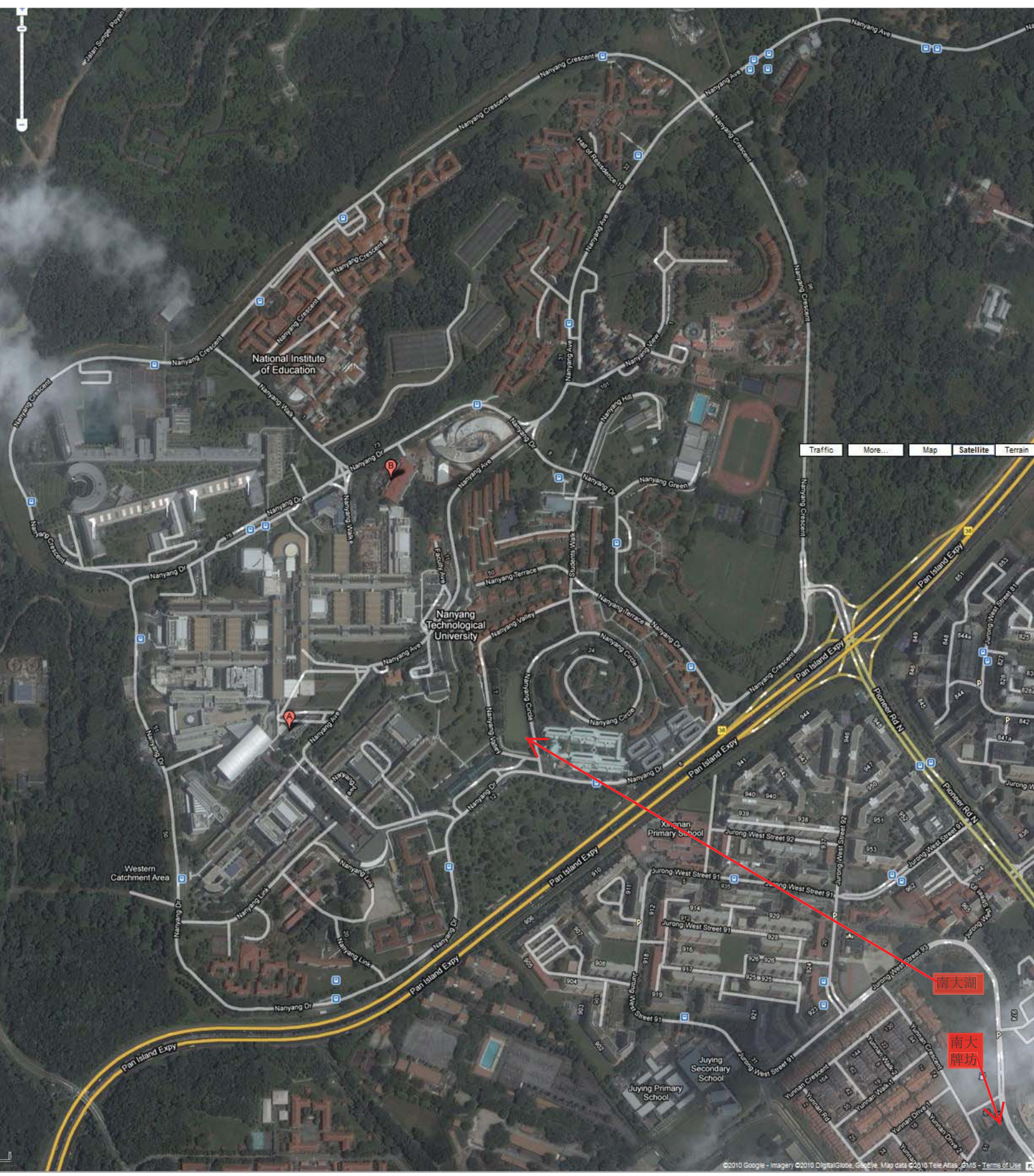

Traffic More... Map Satellite Terrain

南大湖

南大牌坊